Quellenverzeichniss:		
Dateninhalt:	Datenquelle:	Stand:
Gewässer	DKM14 Nutzungsflächen	2014
Waldflächen	Geodatenschnittstelle Land Tirol	2014
Katastralgemeindegrenze / Bezirksgrenze	DKM14 Nutzungsflächen	2014
Landesstraße	DKM14 Grundstück	2014
Verkehrswege Gemeinde	DKM14 Grundstück	2014
E-Leitungen	analog Plan TIWAG	2002
Trinkwasserbehälter	Übernahme BA ÖRK 2003	2002
Schigebietsprogramm	Geodatenschnittstelle Land Tirol	2014
Trinkwasserquellen	Quelltaster Land Tirol	2002
Gefahrenzonen Wildbach und Lawinenverbauung	Geodatenschnittstelle Land Tirol	2014
Naturschutzgebiet / Landschaftsschutzgebiet	Geodatenschnittstelle Land Tirol	2014
Wasserschutz- und Schongebiet	Geodatenschnittstelle Land Tirol	2014
Naturdenkmal	Geodatenschnittstelle Land Tirol	2014
Gewässeruferschutzbereich	Geodatenschnittstelle Land Tirol	2014
Denkmalgeschützte Objekte, Archäologische Grabungsgebiete	Bundesdenkamlamt, Übernahme BA ÖRK 2003	2014
Deponien, Altlasten, Verdachtsflächen	Geodatenschnittstelle Land Tirol	2014

Planzeichen: Nach Tiroler Raumordnungsgesetz 2011 und Planzeichenverordnung 2013

Örtliches Raumordnungskonzept

Freiraumschutz

- § 27(2)h Landwirtschaftliche Freihalteflächen
- § 27(2)h Forstwirtschaftliche Freihalteflächen
- § 27(2)i Landschaftlich wertvolle Flächen
- § 27(2)i Ökologisch wertvolle Flächen
- § 27(2)j Erholungsräume
- § 31(1)a Sonstige Freihalteflächen

Siedlungsentwicklung und bäuliche Entwicklung

- ZEITZONE: z1 unmittelbarer Bedarf; z0 Bedarfszeitraum in Abhängigkeit von bestimmten Bedingungen (siehe Erläuterung der Zähler)
- VORWIEGENDE NUTZUNG und ZÄHLER
- DICHTEZONE: D1 überwiegend lockere Bebauung (siehe Erläuterung der Zähler); D2 überwiegend mittlere Baudichte (siehe Erläuterung der Zähler)
- § 31 (1)f Bauverbotsfläche - Gewidmetes Bauland, bauliche Nutzung jedoch nur vorbehaltlich des Vorliegens bestimmter Voraussetzungen
- § 31 (5) Gebiet mit Verpflichtung zur Bebauungsplanung
- § 31(1)d.g Vorwiegend Wohnnutzung
- § 31(1)e.g Vorwiegend gewerblich-industrielle Nutzung
- § 31(1)e.g Vorwiegend touristische Nutzung
- § 31(1)e.g Vorwiegend landwirtschaftliche Nutzung
- § 31(1)e.g Vorwiegend gewerblich gemischte Nutzung
- § 31(1)e Vorwiegend Sondernutzung mit erheblichen baulichen Anlagen
- § 31(1)i Vorwiegend Sondernutzung für Sport und Erholung
- § 31(2) Grundflächen, die als Vorbehaltsflächen für geförderten Wohnbau in Betracht kommen
- § 31(1)f.e Absolute Siedlungsgrenze
- § 31(1)d.e Grenzen unterschiedlicher Festlegungen der Bebauung
- Baulicher Entwicklungsbereich - überwiegend bebaut
- Baulicher Entwicklungsbereich - überwiegend unbebaut
- Baulicher Entwicklungsbereich - dzt. Freiland

Kenntlichmachung Infrastruktur

- bestehendes örtliches Straßen- und Wegenetz (Gemeinde-, öffentliche Interessenten-, öffentliche Privatstraßen)

Infrastruktur und Immisionsschutz

Territoriale Gliederung

- Bezirksgrenze
- Katastralgemeindegrenze

Verkehrsinfrastruktur

- L997RL 280 Landesstraße - L (Anlage 1 Tiroler Straßengesetz) mit Hinweis auf Schutzbereich (§ 40 Tiroler Straßengesetz)

Ver- und Entsorgungsinfrastruktur

- 220kV 380kV Hochspannungsleitungen mit Hinweis auf Schutzbereich (§ 4 TEG od. § 2 Starkstromwegegesetz 1968)
- 110kV 30kV Mittelspannungsleitungen mit Hinweis auf Schutzbereich (§ 4 TEG od. § 2 Starkstromwegegesetz 1968)
- 110kV 30kV Elektrisches Erdkabel (§ 4 TEG od. § 2 Starkstromwegegesetz 1968)

Transportleitungen

- FERN GAS Gasleitung mit Hinweis auf Schutzbereich (§ 6 GWG 2011)
- TW Trinkwasserbehälter
- Deponie (§ 2 AWG 2000)

Nutzungsbeschränkungen

Wasserrecht

- QU Quelle
- BR Brunnen
- SPZ Schutzzone I, Schutzzone II, Schutzzone III (§ 34 WRG 1959)
- WSG Wasserschutzgebiet (§ 34 WRG 1959)
- Stehgewässer
- Fließgewässer (Flächendarstellung)
- Fließgewässer (Liniendarstellung)

Naturgefahren

- Grenze des Raumrelevanten Bereiches (Bearbeitungsgebiet)
- GW Gelbe Wildbachgefahrenzone
- RW Rote Wildbachgefahrenzone
- BW Brauner Hinweisbereich - andere Gefahren (z.B. VN: ... Vernässung; Ü: ... Überschwemmung)
- Blauer Vorbehaltsbereich: TM ... Technische Maßnahmen; FM ... Forstlich-biologische Maßnahmen; SS ... Sicherstellung der Schutzfunktion; SV ... Sicherstellung des Verbauungserfolgs
- Rot-gelber Funktionsbereich
- Rote Flussbaugefahrenzone
- HQ100 Bemessungsereignis: 300jähriges Hochwasser (§ 55k WRG 1959)
- HQ30 Hochwasserabflussgebiet (Anschlaglinien) Bemessungsereignis: 30jähriges Hochwasser (§ 55k WRG 1959)
- HQ100 Bemessungsereignis: 100jähriges Hochwasser (§ 55k WRG 1959)

Forstrecht

- Wald (§ 1a Forstgesetz 1975)

Naturschutz

- Naturschutzgebiet (§ 21 TNSchG 2005)
- NSG Gewässerufer Gewässeruferschutz: Stehgewässer (§ 7 TNSchG 2005)
- NDK Naturdenkmal (§ 27 TNSchG 2005), Naturhöhle (§ 28 TNSchG 2005) (Flächenumgrenzung optional)

Denkmal- und Ortsbildschutz

- Denkmalgeschütztes Objekt (§ 1 DMSG)
- Bodendenkmal (§ 1 DMSG)

KATASTRALGEMEINDE:	80103 MIEMING	Maßstab: 1:5 000
PLANGRUNDLAGE:	DKM, Stand: 2014	0 50 100 200 300 400 Meter
QUELLE:	BEV	

Gemeinde
MIEMING

SITRONUMMER: 209

1. Fortschreibung Örtliches Raumordnungskonzept
Anlage 1 / Plan 1 / M. 1:5000
- Bauliche Entwicklung
- Freihalteflächen

Fortlaufende Änderungsnummer:

Planbezeichnung: 209O001-16

KARTENAUSSCHNITT: Siedlungsbereich

Planerstellungsdatum: 16.09.2016

ZUR ALLGEMEINEN EINSICHT AUFGELEGEN:
gem. § 70 TROG 2011

1. AUFLAGE: VOM 07.01.2016 BIS 18.02.2016
2. AUFLAGE: VOM 18.05.2016 BIS 01.06.2016
3. AUFLAGE: VOM BIS

ERLASSUNGSBESCHLUSS DES GEMEINDERATES:

VOM

DER BÜRGERMEISTER: .....

RAUMORDNUNGSFACHLICHER PRÜFVERMERK

GENEHMIGUNGSVERMERK DER LANDESREGIERUNG

KUNDMACHUNG gem. § 68 TROG 2011

VOM .....

BIS .....

DER BÜRGERMEISTER:

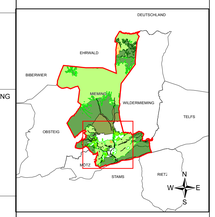

MASSTAB ÜBERSICHTSPLAN: 1:200 000

GEZ.:	Geyr M.
DATEI:	209-Raumordnungskonzept.vnwk
PROJEKT-NR:	12032

A-6410 TELFS Untermarktstraße 1A
TEL: +43-(0)5262 62071
FAX: +43-(0)5262 62072
EMAIL: arch.ofner@aon.at
ARCHITEKT DIPL.ING ERWIN OFNER